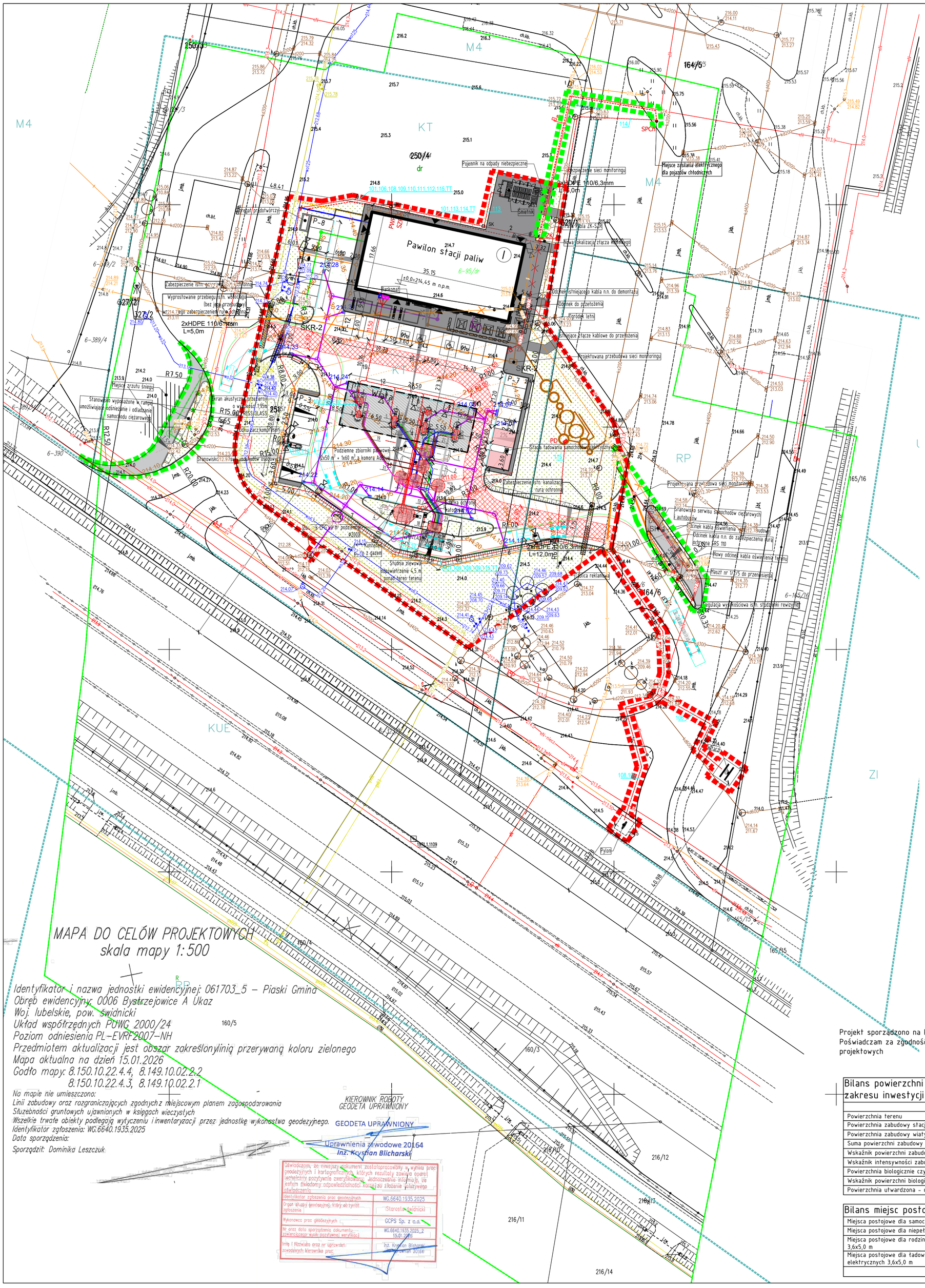
Pawilon stacji paliw
35,15
±0,0=214,45 m n.p.m.
6-95/dr
Wiata
Pylon
Stacja ładowania samochodów elektrycznych
Stanowisko serwisu samochodów ciężarowych i autobusów
Nowy odcinek kabla oświetlenia terenu
Maszt nr 1/1/5 do przenesienia
Regulacja wysokościowa istn. studzienki rewizyjnej
Nowa lokalizacja złącza kablowego
Projektowana przebudowa sieci monitoringu
Odcinek istniejącego kabla n.n. do demontażu
Odcinek do przełożenia
Ogródek letni
Istniejące złącze kablowe do przełożenia
Pojemnik na odpady niebezpieczne
Miejsce zasilania elektrycznego dla pojazdów chłodniczych
Zabezpieczenie istn. sieci monitoringu
Wyprostowanie przebiegu istn. wodociągu (bez jego przebudowy)
2xHDPE 110/6,3mm
L=5,0m
Miejsce zrzutu śniegu
Stanowisko wyposażone w rampę umożliwiające odśnieżanie i odładzanie samochodu ciężarowego
Ekran akustyczny przejezdny o wysokości 1,95m
Podziemne zbiorniki paliwowe 2x50 m³ + 1x60 m³ z komorą Adblue
Studnia zlewowa odpowietrzenie 4,5 m ponad teren terenu
Tablica reklamowa
Studzienka rewizyjna
Studzienka kanalizacyjna
Studzienka ściekowa
Studzienka telekomunikacyjna
Studzienka energetyczna
Studzienka gazowa
Słup oświetleniowy
Hydrant
Zasuwa wodociągowa
Zasuwa gazowa
Zasuwa ciepłownicza
Zasuwa energetyczna
Zasuwa telekomunikacyjna
Zasuwa kanalizacyjna
Zasuwa ogrzewcza
Zasuwa wodociągowa
Zasuwa gazowa
Zasuwa ciepłownicza
Zasuwa energetyczna
Zasuwa telekomunikacyjna
Zasuwa kanalizacyjna
Zasuwa ogrzewcza